

INSTITUTO FEDERAL DE
EDUCAÇÃO, CIÊNCIA E TECNOLOGIA
RIO GRANDE DO NORTE

Edital IF Mais Empreendedor

Apresentação dos principais pontos do Edital nº 11/2021 – PROPI/RE/IFRN

Rafael Passos

Coordenador Institucional do Programa IF Mais Empreendedor

Programa IF Mais Empreendedor

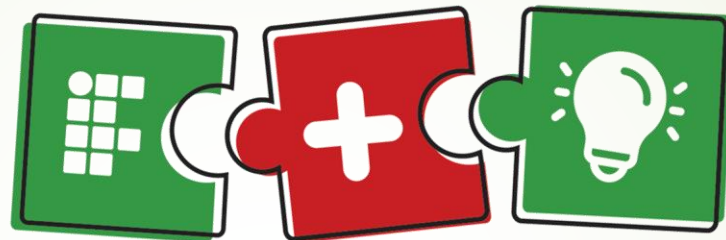

**IF MAIS
EMPREENDEDOR**

O Programa IF Mais Empreendedor tem o intuito de desenvolver ações voltadas ao atendimento, apoio e orientação de **Micro e Pequenos Empreendedores (MPE's) e aos Empreendedores Individuais (EI's)** afetadas negativamente pela pandemia de Covid-19 a reestruturar seus negócios visando melhorar as atividades empresariais em tempos de crise.

Objetivos



- ▶ Desenvolver ações voltadas ao atendimento, apoio e orientação a MPE's e aos EI's com o intuito de promover a remodelagem dos negócios com vistas a nova realidade do mercado atual.
- ▶ Promover a realização de projetos em interação com o setor produtivo, especialmente, com o atendimento a MPE's e EI's e articulação junto aos Arranjos Produtivos Locais (APL's)
- ▶ Estimular a aproximação entre as instituições da Rede Federal e o setor produtivo, por meio da articulação estruturada de iniciativas relacionadas ao ensino, pesquisa, extensão e inovação.

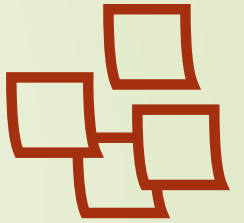

Requisitos para participação das empresas

- ▶ Ter Cadastro Nacional de Pessoa Jurídica (CNPJ) ativo como micro ou pequena empresa ou mesmo empreendedor individual;
- ▶ Devem ser da região de abrangência do IFRN;
- ▶ Devem ter sofrido consequências negativas devido a pandemia de COVID-19;
- ▶ Ter um colaborador da empresa dedicado a participar do Programa;
- ▶ Poderão participar tanto empresas já vinculadas às incubadoras (empresa incubadas) quanto empresas que não possuem nenhum vínculo (empresas externas).
- ▶ A participação dos empreendimentos no Programa será **totalmente gratuita**.

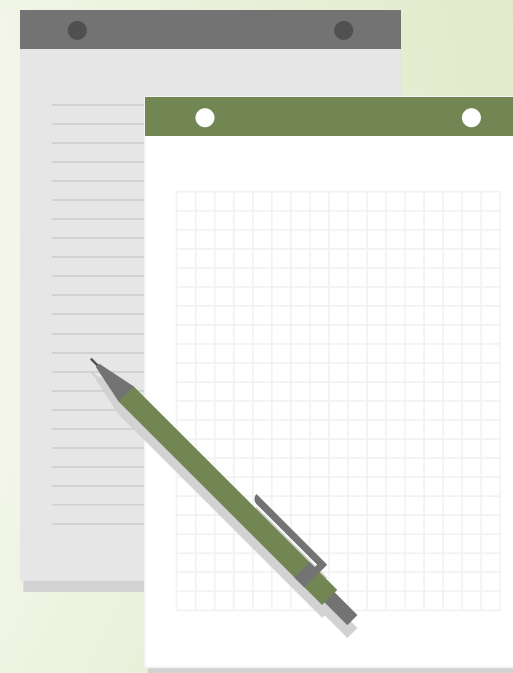

Projetos

Desenvolver projetos de extensionismo tecnológico em 07 (sete) áreas estratégicas fundamentais.

Planejamento Estratégico

Incubadora Tecnológica de Mossoró (ITMO)

Modelo de Negócio:
Gestão financeira

Incubadora Tecnológica do Seridó (ITSeridó)

Modelo de Negócio:
Novos produtos e/ou serviços

Incubadora Tecnológica de Macau (ITMC)

Plano de Marketing

Incubadora Tecnológica Natal Central (ITNC)

Soluções Digitais

Incubadora Tecnológica Zona Norte (ITZN)

Gestão da Inovação

Incubadora Tecnológica TREVO (TREVO)

Identidade Visual

Incubadora Tecnológica de Cultura e Arte
(ITCART)

Execução dos Projetos

- ▶ Cada projeto deverá contemplar a metodologia proposta para o atendimento de, pelo menos, **05 (cinco) Micro e Pequenas Empresas ou Empreendedores Individuais**.
- ▶ O prazo para a execução de cada projeto integrante da proposta institucional será de **6 (seis) meses**.
- ▶ Cada equipe do projeto será composto por **um coordenador e até seis estudantes bolsistas**.
- ▶ Os empreendimentos atendidos pelos projetos devem ser da região de abrangência do IFRN e devem ter sofrido consequências negativas devido a pandemia de COVID-19.



Sistema AVP

- Em razão das orientações para o distanciamento social, as atividades que demandam reuniões, conversas e/ou apresentação de materiais/informações deverão ser realizadas de forma remota.
- Espaço virtual de interação entre todos os integrantes do programa. Nesse espaço, haverá recursos interativos para que todas as ações sejam feitas e/ou registradas, facilitando o andamento dos projetos.

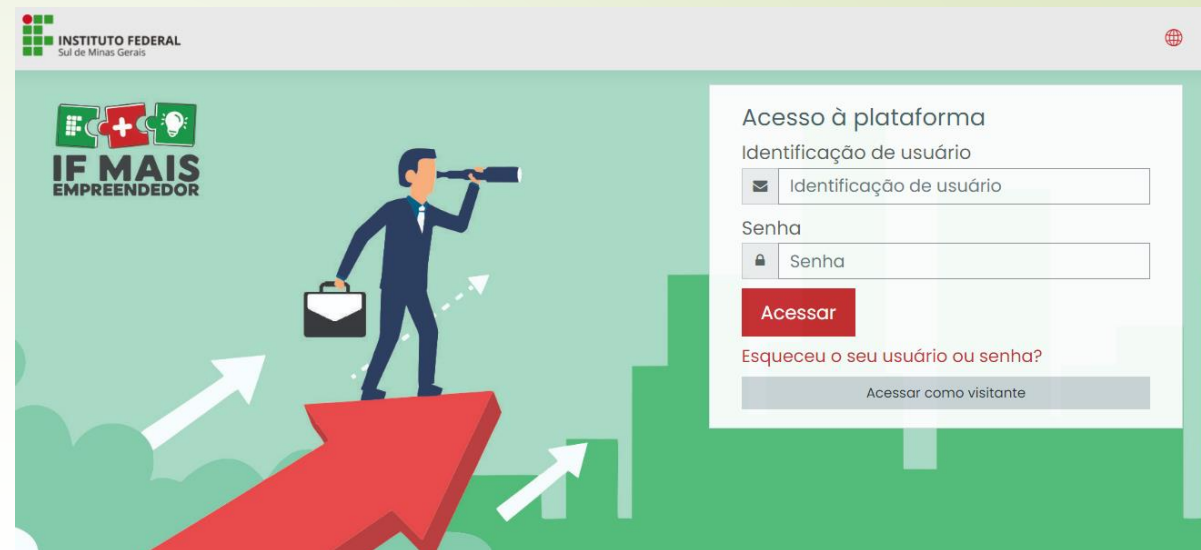

<https://ifmaisempreendedor.ifsuldeminas.edu.br/>

Inscrições

<https://portal.ifrn.edu.br/pesquisa/editais>



Ministério da Educação
Instituto Federal de Educação, Ciência e Tecnologia do Rio Grande do Norte
REITORIA
PRÓ-REITORIA DE PESQUISA E INOVAÇÃO

Edital nº 11/2021 - PROPI/RE/IFRN

Seleção de Empresas para Participação no Programa IF Mais Empreendedor

- Cada empreendimento poderá se inscrever para participar de **apenas 01 (um) projeto**
- Não serão aceitas inscrições por e-mail ou qualquer outro canal de comunicação, somente através de formulário específico.



Inscrição de empresas para participação do Edital nº 11/2021 - PROPI/RE/IFRN

Formulário para inscrição de empresas que desejam participar do Programa IF Mais Empreendedor através do Edital nº 11/2021 - PROPI/RE/IFRN. O Programa visa desenvolver projetos de extensionismo tecnológico em 07 (sete) áreas estratégicas fundamentais para ajudar empresas afetadas negativamente pela pandemia de Covid-19 a reestruturar seus negócios visando melhorar as atividades empresariais em tempos de crise.

Nome da empresa: *

Nome do principal responsável pela empresa: *

Seleção das empresas

A seleção das empresas será realizada pelos coordenadores dos projetos.

Cada coordenador será responsável por selecionar os empreendimentos inscritos em cada projeto.

A seleção consiste em:

- ▶ Etapa 1: Avaliar a ficha cadastral do empreendimento enviado através do formulário de inscrição.
- ▶ Etapa 2: Entrevista com o responsável da empresa que ficará disponível para execução das atividades do projeto.

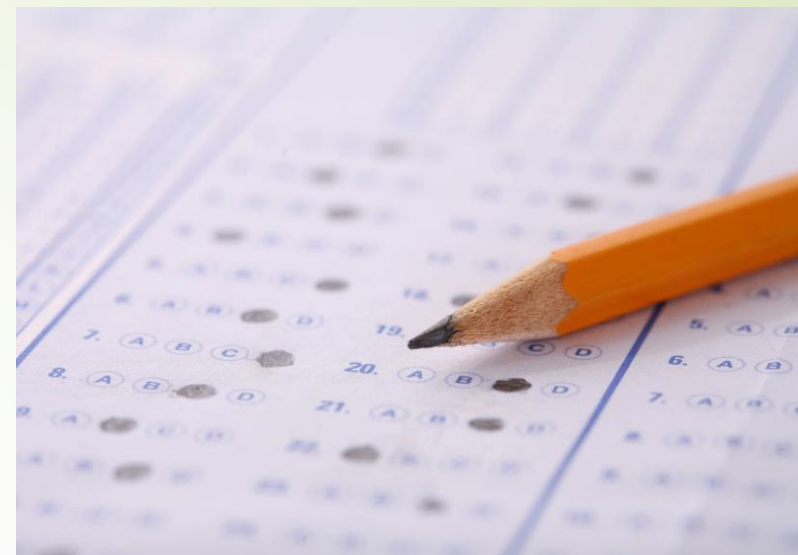

Coordenadores dos projetos



Planejamento Estratégico

- Lycia Nascimento Rabelo Moreira
- lycia.moreira@ifrn.edu.br



Modelo de Negócio: Gestão Financeira

- Edson Caetano Bottini
- edson.bottini@ifrn.edu.br



Modelo de Negócio: Novos Produtos e/ou Serviços

- André Luiz Azevedo Alcântara
- andre.alcantara@ifrn.edu.br



Plano de Marketing

- Marli de Fatima F. da Silva Tacconi
- marli.tacconi@ifrn.edu.br



Soluções Digitais

- Cesimar Xavier de Souza Dias
- cesimar.xavier@ifrn.edu.br



Gestão da Inovação

- Marcella de Sá Leitão Assunção
- marcella.assuncao@ifrn.edu.br



Identidade Visual

- Diego Silveira Costa Nascimento
- diego.nascimento@ifrn.edu.br

Cronograma de atividades

Atividades do Edital	Data ou prazo
Início das inscrições dos empreendimentos	03/05/2021
Apresentação do Edital e tira-dúvidas (Videoconferência)	Às 14h de 07/05/2021
Encerramento das inscrições	Às 23h59 de 14/05/2021
Seleção dos empreendimentos	17/05/2021 a 20/05/2021
Resultado dos empreendimentos selecionados	21/05/2021
Assinatura dos termos de compromisso	Até 24/05/2021
Início da execução dos projetos	07/06/2021
Fim de execução dos projetos	13/12/2021



Dúvidas?

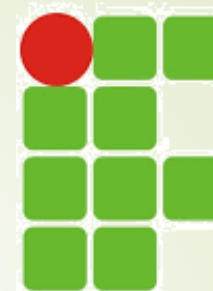

INSTITUTO FEDERAL DE
EDUCAÇÃO, CIÊNCIA E TECNOLOGIA
RIO GRANDE DO NORTE



Muito obrigado

Contato:

rafael.passos@ifrn.edu.br

(84) 98890-1084 | WhatsApp